

# Şarbon nedir?

**Şarbon**, "*Bacillus anthracis*" adı verilen bakterinin neden olduğu, hayvansal kökenli insanları etkileyebilen bulaşıcı ve ciddi bir hastalıktır. Deri şarbonu, sindirim sistemi şarbonu ve akciğer şarbonu olmak üzere 3 çeşit şarbon hastalığı vardır.

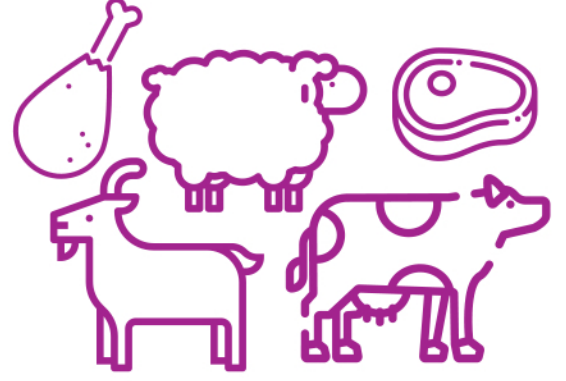

## NASIL BULAŞIR?

**Şarbon Hastalığı, insandan insana bulaşmaz.** Vücuda çeşitli şekillerde girebilir;

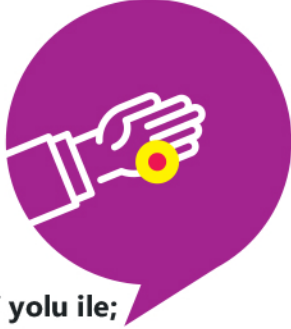

### Deri yolu ile;

şarbonlu hayvan ve hayvan ürünleriyle yada bu hayvanların mikrobu bulaştırdığı eşya ve malzemelerle temas etme



### Sindirim yolu ile;

Şarbonlu hayvanların etlerinin çiğ veya az pişmiş olarak yenmesi



### Solunum yolu ile;

"*Bacillus anthracis*" bakterilerinin solunması

## BELİRTİLERİ NELERDİR?

Deri şarbonu; deride yaralar meydana getirir; ateş, bulantı ve bitkinliğe neden olur.

Sindirim şarbonu; ateş, bulantı, kusma, boğaz ağrısı, karın ağrısı, karında şişkinlik ve lenf bezlerinde şişmeye neden olur. Sindirim sisteminde kanamalara neden olur.

Akciğer şarbonu; boğaz ağrısı, hafif ateş ve kas ağrıları gibi soğuk algınlığı benzeri belirtilerle başlar. Birkaç gün içerisinde ağır solunum problemleri, ateş yükselmesi, şok ve sıklıkla menenjit (beyin ve omurilik zarlarının iltihabı) ortaya çıkar.

## NASIL KORUNABİLİRİZ?

Çiğ ya da az pişmiş et yenmemelidir. Mümkün olduğunca hayvan, hayvan eti ve derisi ile çıplak elle temastan kaçınılmalı; koruyucu eldiven kullanarak önlem alınmalıdır. Hayvanlarla ve hayvan ürünleri ile temasta olanların beden temizliğine özen göstermeleri, ellerin temas sonrasında sabunla yıkanması çok önemlidir. Ete temas eden bıçak, tahta vs. eşyalar da mutlaka deterjanla yıkanmalıdır.

## NASIL TEDAVİ EDİLİR?

Hastalara uygun antibiyotik tedavisi başlanır. Tedavi süresi bakterinin vücuttan uzaklaştırılmasına bağlı olarak değişir. Şarbon insandan insana bulaşmadığından hastanın yakınlarına herhangi bir tedavi uygulanmasına gerek yoktur.

**Şarbon hastalığının erken dönemde teşhis edilmesi önemlidir. Tedavi edilmezse ölümlerle sonuçlanma riski mevcuttur. Bu nedenle yukarıda bahsedilen belirtiler ortaya çıktığında acil olarak en yakın sağlık kuruluşuna başvurunuz.**

Daha fazla bilgi edinmek için doktorunuza ve eczacınıza danışın.

**KONTROL SİZDE,  
ECZACINIZ SİZİNLE!**

